

2017-2018 Eğitim Öğretim Yılı Melikgazi Rehberlik ve Araştırma Merkezi PDR Hizmetleri Brifing Dosyası



Melikgazi Rehberlik Arařtırma Merkezi

Kurum Türü	Rehberlik Arařtırma Merkezi
Kurum Kodu	
Kurum Statüsü	Kamu
Kurumda Çalışan Personel Sayısı	13 Psikolojik Danışman Rehber Öğretmen 12 Özel Eğitim Öğretmeni
Kurumun Hizmete Giriş Tarihi	2015
Kurum Telefonu/Faks	(0352) 333 1006 / (0352) 333 1007
Kurum Web Adresi/Mail Adresi	www.melikgaziram.meb.k12.tr / melikgaziram@gmail.com
Kurum Adresi	Gültepe Mahallesi, Talas Blv., 38030 Melikgazi/Kayseri
Kurum Müdürü	Ahmet ÖZKAN

Danışanlar Yaş Aralıkları – Toplam Danışan Sayısı

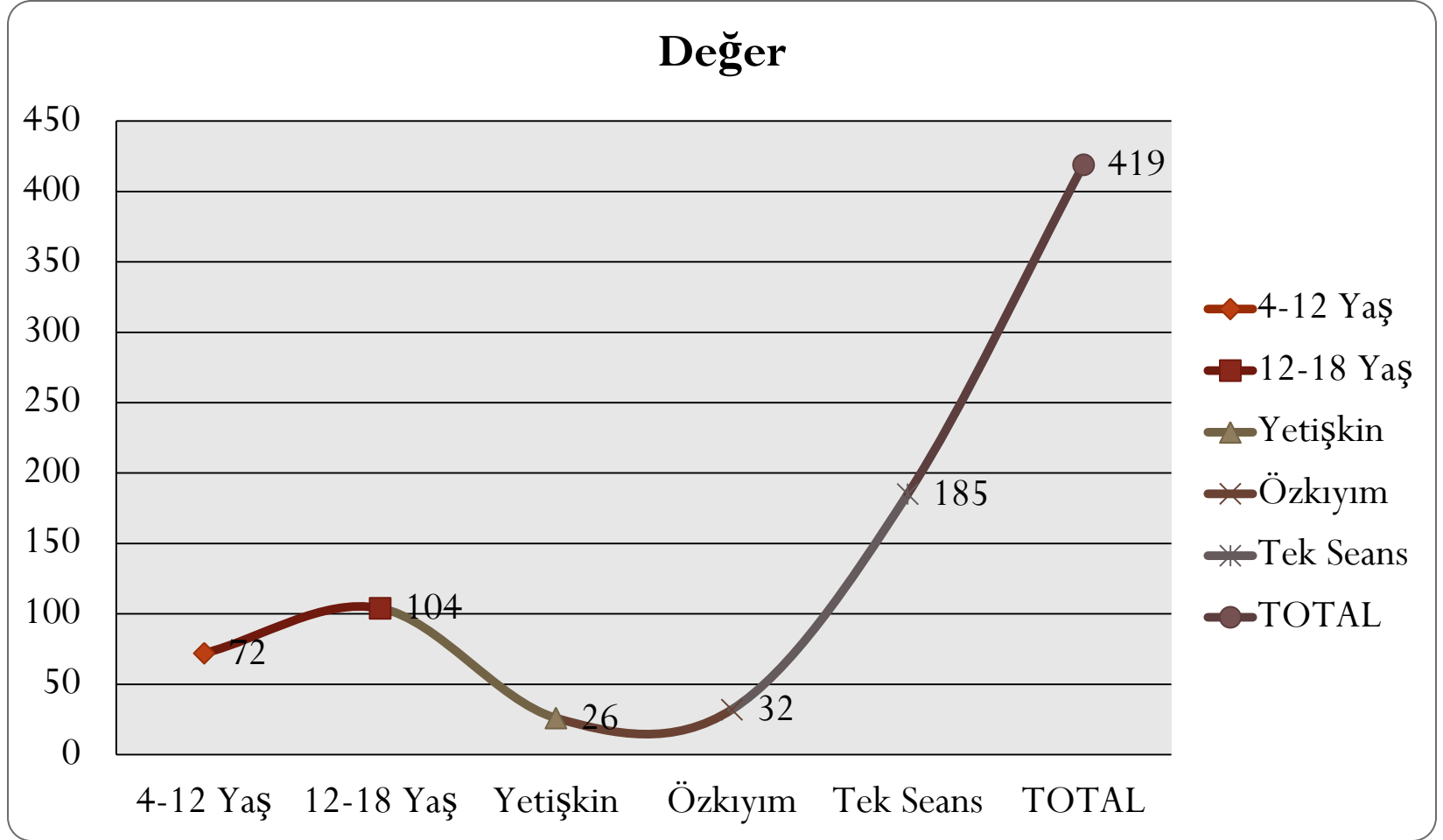

Psikolojik Danışma Seanslar Çalışma Alanları – Seminer Sayıları

Seri 1

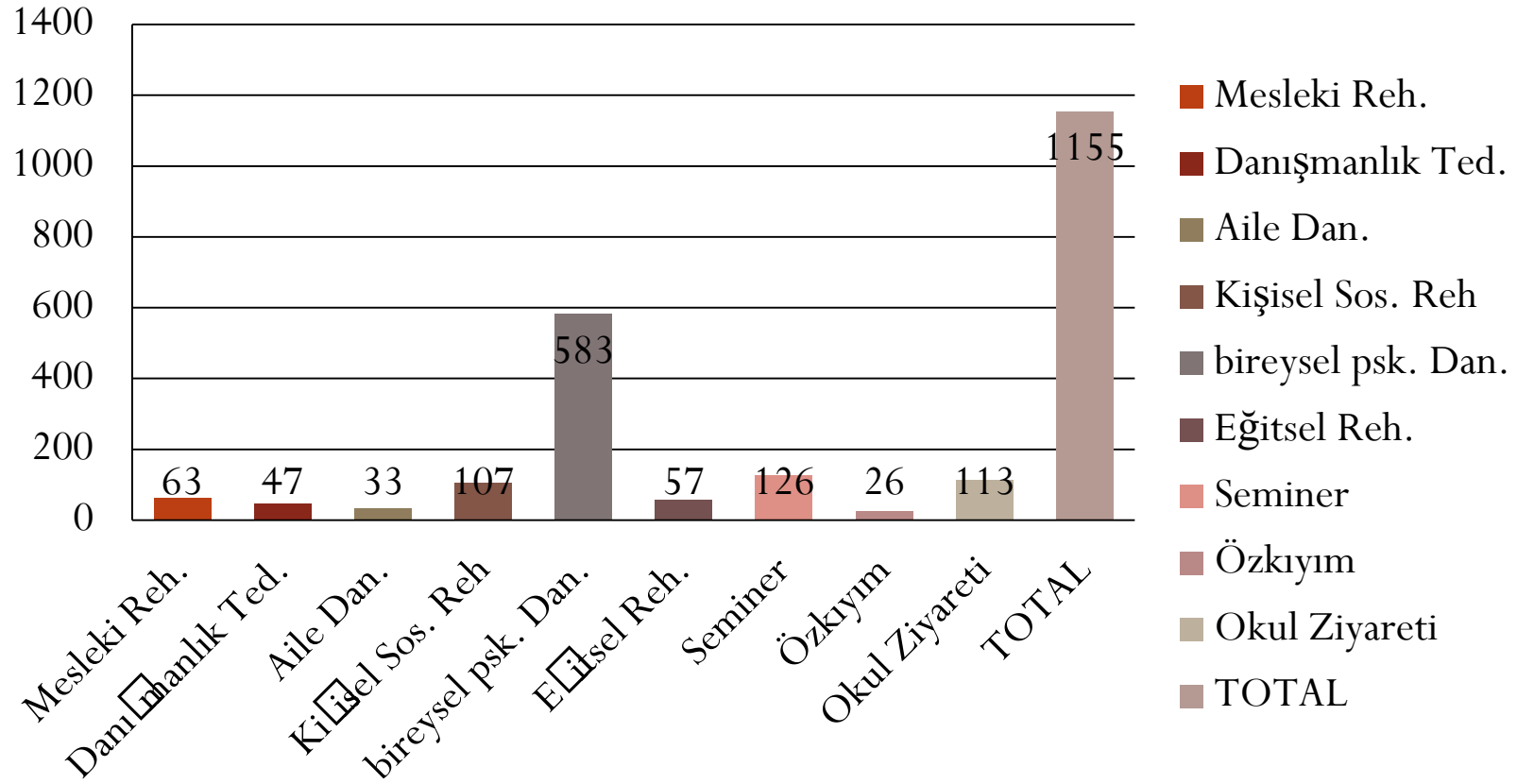

LGS ve YKS TERCİH KOMİSYONLARI

2018 YAZ DÖNEMİ TERCİH KOMİSYONLARI

İLÇE	LGS	YKS	TOPLAM
MELİKGAZİ	43	36	79
TALAS	14	7	21
TOPLAM	57	43	100

RAM VE BELEDİYEDE YKS TERCİHİ İÇİN BAŞVURAN BİREY 1192

LGS MERKEZİ YERLEŞTİRME TERCİHİ İÇİN BAŞVURAN BİREY 1080

TERCİH KOMİSYONLARI BAŞVURAN BİREYLERİN BİLGİLERİNİ E-REHBERLİK MODÜLÜNE İŞLEMİŞTİR.

Melikgazi Rehberlik ve Araştırma Merkezi 2017-2018

Brifing

2017 - 2018 Eğitim Öğretim Yılı Seminer Dağılım Tablosu

	Seminer Konusu	Öğrenci	Veli	Diğer
1	İhmal ve İstismar	225	183	
2	Ergenlik Dönemi	156	23	
3	Alan - Dal Seçimi	164		
4	YKS Sistemi	85		
5	Madde Bağımlılığı	270		14 (ceza evi)
6	Çocuklarda Mahremiyet		189	
7	Çocuk Gelişimi		83	
8	İletişim ve Beden Dili			30(servis şoförleri) 40(denetimli serbeslik) 108(belletmenlere)

2017 - 2018 Eğitim Öğretim Yılı Seminer Çalışmasının Okul Türlerine Göre Dağılımı

	Okul Türü	Seminer Sayısı
1	İlkokul	32
2	Ortaokul	31
3	Lise	22
4	Meslek Lisesi	8

2017 - 2018 Eğitim Öğretim Yılı Kayseri Geneli Rehber Öğretmenlerin Gelişimine Katkı Sunan Seminerler ve Sempozyum

	Seminer / Sempozyum Konusu	Semineri Sunan	Katılımcı Sayısı
1	Üst Öğrenime Geçişte Gelecek Kaygısı ve Öğrencilere/Velilere Etkisi	Nuh Naci Yazgan Üniversitesi Psikiyatrist Dr. Öğretim Üyesi Şaban KARAYAĞIZ	119
2	İstismar ve Şiddetin Önlenmesinde İletişim ve Toplum	Kayseri Valiliği , İl Emniyet Müdürlüğü ve Erciyes Üniversitesi ortaklığında sempozyum	
3	Ego ve İlişki Oyunları	Ayvansaray Üniversitesi Yrd.Doç Oktay AYDIN	525
4	Akut Travmalara , Travma Sonrası Stres Bozukluğuna Yaklaşım ve EMDR Kullanımına Bakış	İstanbul Gelişim Üniversitesinde Yrd.Doç.Dr Onur Okan DEMİRCİ	525
5	Ergenlik ve Toplumsal Cinsiyet	Nuh Naci Yazgan Üniversitesi Yrd. Doç. Dr. Ertuğrul TAŞ	118
6	Kriz, Krize Müdahale Eğitimi ve Psikolojik Hizmetlerde Bütüncül Psikoterapi	Uz. Dr. Tahir ÖZAKKAŞ	528
7	Online Bireysel Eğitim Planı Hazırlama	Melikazi Ram	167

Bölgesel Seminerler

KONFERANS



**PSİKOLOJİK HİZMETLERDE
BÜTÜNCÜL PSİKOTERAPİ**

Uz. Dr. Tahir ÖZAKKAŞ
Psikoterapi Enstitüsü Başkanı

1 KASIM 2017 - 13:30
Yer: Kayseri Valiliği Yatırım İzleme ve
Koordinasyon Başkanlığı Toplantı Salonu
(YİKOB)

REHBERLİK VE ARAŞTIRMA MERKEZİ
MELİKGAZI

PSİKOTERAPİ ENSTİTÜSÜ
2008



**AKUT TRAVMALARLA,
TRAVMA SONRASI STRES BOZUKLUĞUNA YAKLAŞIM
'EMDR' KULLANIMINA BAKIŞ**

KAYSERİ

**22
MART
2018**
PERŞEMBE
09:30

**Yrd. Doç. Dr.
Onur Okan DEMİRCİ**

Yer:
Kayseri Valiliği Yatırım İzleme ve
Koordinasyon Başkanlığı Toplantı Salonu
(YİKOB)

REHBERLİK VE ARAŞTIRMA MERKEZİ
MELİKGAZI

İSTANBUL
GELİŞİM
ÜNİVERSİTESİ



**Ergenlik ve Toplumsal
CİNSİYET**

19 Şubat 2018
Pazartesi Saat 14:00

Gültepe Mah. Talas Bulvarı Kartal
Kavşağı Melikgazi/ KAYSERİ

Melikgazi Rehberlik Araştırma Merkezi
Konferans Salonu

REHBERLİK VE ARAŞTIRMA MERKEZİ
MELİKGAZI

NUH NAEL YAZGAN ÜNİVERSİTESİ
2009
KAYSERİ



KONFERANS

**ÜNİVERSİTEYE GİRİŞTE GELECEK KAYGISI VE
ÖĞRENCİLERE / VELİLERE ETKİSİ**

**Doktor Öğretim Üyesi
Şaban KARAYAĞIZ**

21 HAZİRAN 2018 PERŞEMBE 10:00
Yer: Nuh Nael Yazgan Üniversitesi Kampüsü
Süleyman Çetinsaya Kültür Merkezi

REHBERLİK VE ARAŞTIRMA MERKEZİ
MELİKGAZI

NUH NAEL YAZGAN ÜNİVERSİTESİ
2009
KAYSERİ



Melikgazi Rehberlik ve Araştırma Merkezi 2017-2018 Briting

Not: Konferans sonunda üniversitede öğle yemeği ikram edilecektir.

ULUSAL AJANS ORTAKLIĞI PROJELER

Engelli Bireylerde Mahremiyet Eğitimi Projesi



MELİKGAZI REHBERLİK ARAŞTIRMA MERKEZİ GÜLTEPE MAH. KARTAL KAŞAĞI NO:1/A 0352 333 10

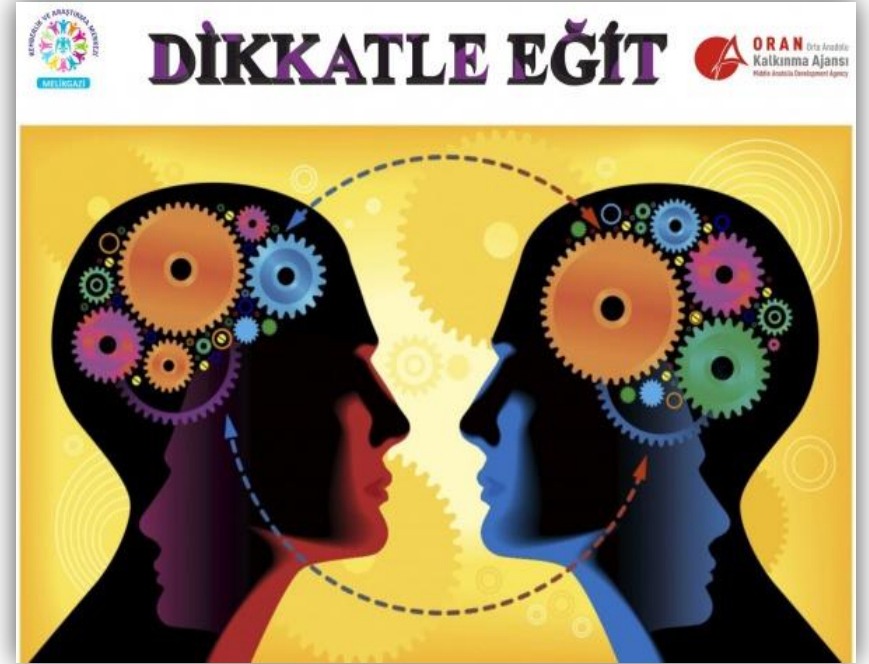

Melikgazi Rehberlik ve Araştırma Merkezi 2017-2018
Brifing

EĞİTİMDE MENTÖRLÜK



Melikgazi Rehberlik ve Araştırma Merkezi 2017-2018 Brifing

AİLE DANIŞMANLIĞI



RAM PROJELER

LİSE VE ÜNİVERSİTELERE GİRİŞTE YENİ SİSTEM ?



Melikgazi Rehberlik ve Araştırma Merkezi 2017-2018 Brifing

İhmal Etme Geleceğine Sahip ÇIK !



Yayın-Broşürler

*Destek eğitim odası çalışanları uygun öğretmen sağlanması ve velinin onayı ile okul çalışma saatleri içinde (öğrencinin ders saati içinde veya dışında)planlanır.

*Destek eğitimi öğrencinin ders saati içinde veriliyorsa sınıfta okutulan derse ilişkin eğitim verilir.

*Öğrencinin haftalık ders saatinin %40'ını aşmayacak şekilde planlanır.

*Okul yöneticileri de destek eğitim odasında görev alabilir.

*BEP birimi kararı doğrultusunda eğitim performansını aynı olan en fazla 3 öğrenci ile grup eğitimi verilebilir.

*Öğrencilerin devam takip vb. durumları okul yönetiminin sınıf defteri tutulması yolu ile kayıt altına alınır.

*Okul ve kurumlar destek eğitim odalarının işleyiş süreci ile ilgili RAM'lardan danışmanlık hizmeti alabilir.

*BEP planı doğrultusunda destek eğitim odasında yapılan değerlendirmeler öğrencinin genel başarı değerlendirilmesine dahil edilir ve gerekli dokümanlar (ölçme araçları, çalışma kağıtları/defterleri vb.) dönem sonunda okul idaresine teslim edilir.

Destek Eğitim Odasında Öğretlendirme Nasıl Yapılır?

ALAN	AYLIK KARŞILIĞI DERS GÖREVİ	AYLIK KARŞILIĞI DIŞINDA EK DERS GÖREVİ
Okul Yöneticileri	Doldurana Kadar Görev Alabilir	Haftada 6 Saate Kadar Görev Alabilir
Sınıf-Özel Eğitim Öğretmeni	Doldurana Kadar Görev Alabilir	Haftada 8 Saate Kadar Görev Alabilir
Branş Öğretmeni	Doldurana Kadar Görev Alabilir	Haftalık Alabileceklere Azami Ek Ders Saati Kadar Görev Alabilir
Ek Ders Karşılığı Çalışan Öğretmen	Haftalık Alabileceklere Ek Ders Saatini (30 Saat) Doldurana Kadar Görev Alabilir	

*Aylık karşılığı dışında destek eğitim odasında girilen derslerin ek ders ücreti %25 artırımlı denir.

*Sınıf öğretmenleri, alan öğretmenlerinin derse girdiği saatlerde de destek eğitim odasında görevlendirilebilirler.



ENGELLİ BİREYLERİMİZİN HAKLARINI ÖĞRENELİM

- Rehberlik Araştırma Merkezleri (RAM)'nden aldığımız destek eğitim raporları ile 1 yılı içerisinde **2 defa rehabilitasyon merkezi** değişikliği yapabilirsiniz.
- Engelli öğrencilerimizin okul kayıtlarında adres şartları aranmaz.
- Bedensel engeli olan kaynaştırma öğrencilerimiz için okulda kolaylaştırıcı tedbirler alınır. (Sınıfın zemin katta olması, rampa, asansör, klozet vb.)
- Kaynaştırma öğrencilerimiz okul programı içerisinde okulun planlayacağı programla destek eğitim odası hizmetinden yararlanır.
- İşitme Engeli ve Zihinsel Yetersizliği olan kaynaştırma öğrencilerimiz İngilizce dersinden muaf olabilir.
- Kaynaştırma programındaki öğrencimize okulun öğrencinin seviyesine uygun hazırlayacağı **Bireyselleştirilmiş Eğitim Planına (BEP)** göre dersleri anlatılır.
- Veli BEP birimi üyesidir, toplantılarına katılır. BEP dosyasında imzası bulunur.
- Kaynaştırma resmi tedbiri olan öğrencimizin yazılı ve sözlü değerlendirmeleri BEP planına göre yapılır.
- Kaynaştırma resmi tedbiri olan öğrencilerimiz merkezi sınavlarda sınav tedbiri alınarak ek süre, ayrı salon, okuyucu, kodlayıcı gibi engeline uygun kolaylıklardan faydalanabilir.
- Engelli bireylerimiz "**Engelli Kamu Personeli Seçme Sınavı (EKPS)**" ile iş istihdam hakkından faydalanabilir.
- Engelli bireylerimizin ve velilerinin vergi indirimlerinden yararlanma hakları vardır.
- Engelli bireylerimiz araç atımlarında belirlenen yüzdelerde Sağlık Kurulu raporları ile **ÖTV** indirimlerinden yararlanabilirler.
- Engelli bireylerimizin **2022 sayılı yasa gereği engelli maaşından** yararlanmak için illerindeki Aile ve Sosyal Politikalar İl Müdürlüklerine başvurmaları gerekmektedir.
- **2828 ve 5579 sayılı yasa gereği engelli bireylerimiz Aile ve Sosyal Politikalar İl Müdürlüklerine evde bakım ücretleri için** başvuruda bulunabilirler.
- Engelli bireylerimiz şehir içi yolculuklarda yerel yönetimlere bağlı toplu taşıma hizmetlerinden ücretsiz yararlanabilirler.
- Engelli bireylerimizin şehirlerarası yolculuklarında firmalara göre **%50 indirimlerden** yararlanabilirler.
- 65 yaş üstü kişiler ve engelli bireylerimiz şehir içi ve şehirlerarası demir yolu ulaşımından ücretsiz yararlanabilirler.
- Engelli bireylerimizin hava yolu ulaşımında **%25 indirim** hakları bulunmaktadır.
- Engelli bireylerimiz iletişim operatörlerinin sunduğu indirimli engelli tarifelerinden yararlanabilirler.
- Engelli bireylerimiz tıbbi/medikal eğitim araç gereçlerinde **KDV indirimlerinden** yararlanabilirler.
- Engelli haklarıyla ilgili ayrıntılı bilgi almak için **444 6 000 Mutlu Engelli Çağrı Merkezini** arayabilirsiniz.





ÖZEL EĞİTİM
BRİFİNGİ



2017-2018
EĞİTİM ÖĞRETİM YILI

Görev Bölgemizdeki Özel Eğitim Okulları

Görev bölgemizde; 5 resmi özel eğitim okulu ve 1 bilim sanat merkezi bulunmaktadır.



80.Yıl İşitme
Engelliler İlkokulu

80.Yıl İşitme
Engelliler Ortaokulu



Özkar Özel Eğitim
Uygulama Merkezi
1.Kademe

Özkar Özel Eğitim
Uygulama Merkezi
2.Kademe



İstiklal Özel Eğitim
Mesleki Eğitim
Merkezi



Çetin Şen
Bilim ve Sanat
Merkezi



Görev Bölgemizdeki Özel Eğitim Sınıfları

Hafif Düzey Zihinsel Yetersizliği bulunan öğrenciler için anaokulda 1, ilkokulda 16, ortaokulda 14, lisede 3 toplam 34 özel eğitim sınıfı bulunmaktadır.

Orta Düzey Zihinsel Yetersizliği bulunan öğrenciler için ilkokulda 1 özel eğitim sınıfı bulunmaktadır.

Otistik Çocuklar için anaokulda 1, ilkokulda 7, ortaokulda 6, toplam 14 özel eğitim sınıfı bulunmaktadır.

İki ilçe genelinde toplam 49 özel eğitim sınıfı vardır.

2017-2018 Eğitim Öğretim Yılında Özel Eğitim Sınıflarının % 100 ü ziyaret edilmiştir.

Görev Bölgemizdeki Melikgazi İlçesi'ndeki Özel Eğitim Sınıfları

No	İlçesi	Okul Adı	Sınıf Türü	Şube Sayısı
1	MELİKGAZİ	ARİF EMİNOĞLU İLKOKULU	Zihinsel (HDZY)	1
2	MELİKGAZİ	AYŞE AHMET İNCİ İLKOKULU	Zihinsel (HDZY)	1
3	MELİKGAZİ	BATTALGAZİ ORTAOKULU	Zihinsel (HDZY)	1
4	MELİKGAZİ	BESİME ÖZDERİCİ İLKOKULU	Otistik	2
5	MELİKGAZİ	BESİME ÖZDERİCİ ORTAOKULU	Otistik	1
6	MELİKGAZİ	DEMİR KARAMANCI İLKOKULU	Zihinsel (HDZY)	1
7	MELİKGAZİ	DEMİR KARAMANCI ORTAOKULU	Zihinsel (HDZY)	1
8	MELİKGAZİ	FATİH İLKOKULU	Zihinsel (HDZY)	1
9	MELİKGAZİ	FATİN RÜŞTÜ ZORLU İLKOKULU	Otistik	1
10	MELİKGAZİ	FATOŞ BÜYÜKKUŞOĞLU İLKOKULU	Zihinsel (HDZY)	1
11	MELİKGAZİ	HACI MUSTAFA GAZİOĞLU ORTAOKULU	Zihinsel (HDZY)	2
12	MELİKGAZİ	HASAN POLATKAN ORTAOKULU	Zihinsel (HDZY)	1
13	MELİKGAZİ	HOCA YUSUF ERDEM İLKOKULU	Zihinsel (HDZY)	1
14	MELİKGAZİ	İLDEM İMKB ORTAOKULU	Zihinsel (HDZY)	1
15	MELİKGAZİ	MALAZGİRT İLKOKULU	Zihinsel (HDZY)	1
16	MELİKGAZİ	MEHMET KEMAL DEDEMAN ORTAOKULU	Zihinsel (HDZY)	1
17	MELİKGAZİ	MEHMET MİRABOĞLU İLKOKULU	Zihinsel (HDZY)	1

Görev Bölgemizdeki Melikgazi İlçesi'ndeki Özel Eğitim Sınıfları

No	İlçesi	Okul Adı	Sınıf Türü	Şube Sayısı
18	MELİKGAZİ	MELİKGAZİ BELEDİYESİ İLKOKULU	Zihinsel (HDZY)	1
19	MELİKGAZİ	MELİKGAZİ TURGUT ÖZAL İLKOKULU	Zihinsel (HDZY)	1
20	MELİKGAZİ	MERKEZ MESLEKİ VE TEKNİK ANADOLU LİSESİ	Zihinsel (HDZY)	1
21	MELİKGAZİ	MUSTAFA KEMAL İLKOKULU	Zihinsel (HDZY)	1
22	MELİKGAZİ	MUSTAFA KEMAL ORTAOKULU	Zihinsel (HDZY)	1
23	MELİKGAZİ	MÜNCÜBE CINGİLLİOĞLU ORTAOKULU	Zihinsel (HDZY)	2
24	MELİKGAZİ	SEMA YAZAR İLKOKULU	Zihinsel (ODZY)	1
25	MELİKGAZİ	SEYYİD BURHANEDDİN TEKNİK VE ENDÜSTRİ MESLEK LİSESİ	Zihinsel (HDZY)	1
26	MELİKGAZİ	ŞEHİT AZİZ ÖZKAN ORTAOKULU	Zihinsel (HDZY)	1
27	MELİKGAZİ	ŞEHİT DOKTOR ULUCAN DAYAN İLKOKULU	Zihinsel (HDZY)	1
28	MELİKGAZİ	ŞEHİT PİYADE ASTSUBAY SERKAN CİDDİOĞLU ORTAOKULU	Zihinsel (HDZY)	1
29	MELİKGAZİ	TOKİ ŞHT. NAZIM İLKOKULU	Zihinsel (HDZY)	1
30	MELİKGAZİ	TOKİ ŞHT. NAZIM ORTAOKULU	Zihinsel (HDZY)	1
31	MELİKGAZİ	TÜRKAN - AV. MEHMET ALTUN İLKOKULU	Otistik	1
32	MELİKGAZİ	MELİKGAZİ BELEDİYESİ İLKOKULU	Zihinsel (HDZY)	1
33	MELİKGAZİ	MELİKGAZİ TURGUT ÖZAL İLKOKULU	Zihinsel (HDZY)	1
34	MELİKGAZİ	MERKEZ MESLEKİ VE TEKNİK ANADOLU LİSESİ	Zihinsel (HDZY)	1

Görev Bölgemizdeki Talas İlçesi'ndeki Özel Eğitim Sınıfları

No	İlçesi	Okul Adı	Sınıf Türü	Şube Sayısı
1	TALAS	BİLGE KAĞAN İLKOKULU	Zihinsel (HDZY)	1
2	TALAS	BİLGE KAĞAN ORTAOKULU	Zihinsel (HDZY)	1
3	TALAS	FATMA-MUSTAFA HAŞÇALIK İLKOKULU	Otistik	1
4	TALAS	FATMA-MUSTAFA HAŞÇALIK ORTAOKULU	Otistik	1
5	TALAS	ŞEHİT BİNBAŞI MAHMUT ŞAHİN İLKOKULU	Zihinsel (HDZY)	1
6	TALAS	ŞEHİT BİNBAŞI MAHMUT ŞAHİN ORTAOKULU	Zihinsel (HDZY)	1
7	TALAS	TOKİ ŞEHİT LEVENT ÇETİNKAYA İLKOKULU	Otistik	1
8	TALAS	TOKİ ŞEHİT LEVENT ÇETİNKAYA ORTAOKULU	Otistik	1
9	TALAS	TOKİ ŞEHİT OSMAN KİRİK ANAOKULU	Zihinsel (HDZY)	1
10	TALAS	TOKİ ŞEHİT OSMAN KİRİK ANAOKULU	Otistik	1
11	TALAS	YÜKSEK MİMAR SELÇUK KARAKİMSELİ İLKOKULU	Zihinsel (HDZY)	1
12	TALAS	CEMİL BABA İLKOKULU	Otistik	1
13	TALAS	CEMİL BABA ORTAOKULU	Otistik	1
14	TALAS	DURAK HAVA DEMİR ORTAOKULU	Zihinsel (HDZY)	1
15	TALAS	TALAS ATATÜRK TEKNİK VE ENDÜSTRİ MESLEK LİSESİ	Zihinsel (HDZY)	1

Görev Bölgemizdeki Okulların Bünyesindeki Destek Eğitim Odaları Sayısı

186



Görev Bölgemizdeki Okullardaki Destek Eğitim Odaları Sayıları

2017-2018 Eğitim Öğretim Yılına göre görev bölgemizdeki okulların bünyesindeki destek eğitim odası sayısında % 3 artış gerçekleşti.

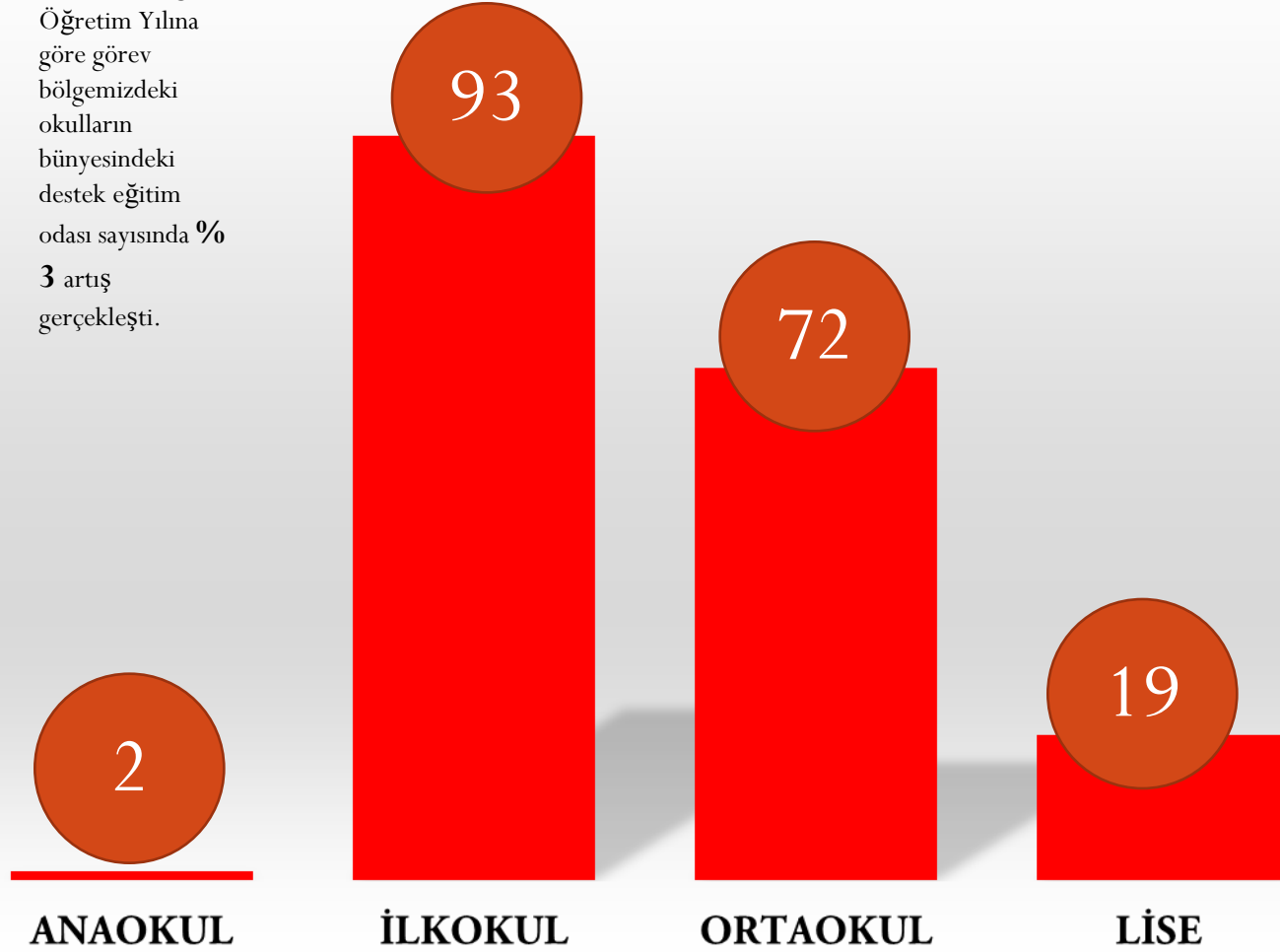

Özel Eğitim Rehberlik Hizmetleri Genel Müdürlüğü'nün 2015/15 numaralı genelgesi gereğince bütün resmi okullarda destek eğitim odası açılması zorunlu olmuştur.

Görev Bölgemizdeki Özel Eğitim ve Rehabilitasyon Merkezleri

Ali Çelikoyar Özel Eğitim ve Rehabilitasyon Merkezi ZİÇEV	MELİKGAZİ
Berksoy Özel Eğitim ve Rehabilitasyon Merkezi	MELİKGAZİ
Melikgazi Özel Eğitim ve Rehabilitasyon Merkezi	MELİKGAZİ
İlgim Özel Eğitim ve Rehabilitasyon Merkezi	MELİKGAZİ
Yaşam Pınarı Özel Eğitim ve Rehabilitasyon Merkezi	MELİKGAZİ
Mucize Çocuklar Özel Eğitim ve Rehabilitasyon Merkezi	MELİKGAZİ
İldem Damla Özel Eğitim ve Rehabilitasyon Merkezi	MELİKGAZİ
Tebessüm Özel Eğitim ve Rehabilitasyon Merkezi	MELİKGAZİ
Talas Elit Özel Eğitim ve Rehabilitasyon Merkezi	MELİKGAZİ

EVDE EĞİTİM HİZMETLERİ



2017-2018 eğitim öğretim yılı başı itibariyle görev bölgemizde süregelen hastalığı olan 64 öğrenci evde eğitim hizmetinden faydalanmaktadır.



Geçtiğimiz eğitim öğretim yılına göre evde eğitim alan öğrenci oranında % 9 artış olmuştur.

BİREYSELLEŐTİRİLMİŐ EĐİTİM PLANI SEMİNERLERİ



Özel eğitim uzmanlarımız tarafından 25 okulda bireyselleőtirilmiş eğitim planı ve bireyselleőtirilmiş öğretim programı konularında seminerler yapıldı.

Yapılan İnceleme İstatistikleri

(01/09/2017 - 01/09/2018)

İstatistikler			
Toplam İnceleme Sayısı	4346	% 11	↑
Destek Eğitim Önerilen Birey Sayısı	3270	% 18	↑
Bireysel Eğitim Önerilen Birey Sayısı	3225	% 17	↑
Grup Eğitim Önerilmiş Birey Sayısı	0	% 0	
Bireysel-Grup Eğitimi Önerilmiş Birey Sayısı	45	% 12	↓

- 2017-2018 eğitim öğretim yılında eğitsel tanılması yapılamayan birey bulunmamaktadır.
- Geçtiğimiz eğitim öğretim yılına göre yaklaşık **%11** oranında inceleme değerlendirme artışı olmuştur.