



## **DİKKAT!!! KANDIRILABİLİRSİNİZ**



**MEDYA KULLANIMI KONUSUNDA BUNLARI BİLİYOR  
MUSUNUZ?**

**E-MAIL İLE GEÇEK KİMLİKLE CİDDİ YAZIŐMALAR  
YAPILABİLİRKEN SANAL KİMLİKLE KÖTÜ AMAÇLI  
E-MAIL KULLANIMI HIZLA ARTMAKTADIR**

**E-MAIL İLE VİRÜS DOSYALARI GÖNDERİLMESİYLE E-MAIL'İ ALANIN**

**\*YAZILIMLARI ZARAR GÖRÜR.**

**\*İSTENMEYEN ARKADAŐLIKLAR KURULUR.**

**\*KİŐİSEL BİLGİLERİNİZ ÇALINARAK KÖTÜYE KULLANILABİLİR**



**MEDYADAN EN BÜYÜK ENDİŞEMİZ  
KULLANILAN İÇERİKLERİN POTANSİYEL  
OLARAK BİREYLERİ OLUMSUZ YÖNDE  
ETKİLEMESİDİR.**





**BUNA**



**İNSANLAR ÖZELLİKLE DE GENÇLER FOTOĞRAFLAR, FİLMER, REKLAM PANOLARI, RESİM VE GRAFİKLERLE DOLU BİR İMAJLAR EVRENİNDE KUŞATILMIŞ DURUMDADIR.**





## MEDYA MESAJLARI

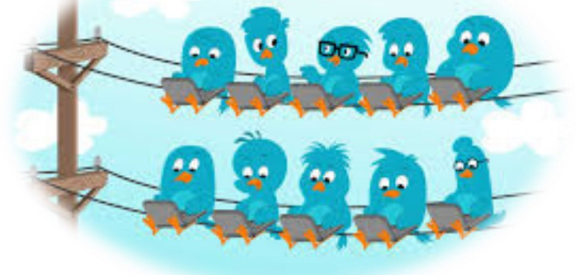

## DEĞERLERİ

## TUTUMLARI



## DAVRANIŞLARI

## İNANIŞLARI



## DEMOKRATİK SÜREÇLERİ ETKİLER





## MEDYAYI DOĞRU OKUMAK



**GÖZLEM VE YORUMLAMA  
YETENEĞİNİZİ  
GELİŞTİRİR**



**ANLAMA VE DEĞERLENDİRME  
YETENEĞİNİZİ  
DERİNLEŞTİRİR**

**ÖN YARGI VE BAKIŞ AÇISINI AYDINLATIR, BELLİ  
BELİRSİZ VE ÖRTÜK MESAJLARI AÇIĞA ÇIKARTIR**





## MEDYAYI DOĐRU OKUMAK

MESAJLARA BİR PERSPEKTİFTEN BAKMAK DEĐİL,  
ÇEŞİTLİ AÇILARDAN BAKABİLMEK GEREKİR



SEYRETMEK DEĐİL, DİKKATLİ  
İZLEYEREK,  
ELEŞTİREL DÜŞÜNEREK,  
AKTİF OLARAK  
KATILMAK DEMEKTİR



MEDYA İNFORMAL (DOLAYLI)  
BİR ÖĐRENME ARACIDIR



DÜNYAYA BAKIŞ AÇIMIZI  
YAVAŞ YAVAŞ  
ŞEKİLLENDİRİR.



# ÖĞRENCİ MEDYA İLİŞKİSİ

**BUNLARI BİLİYOR MUSUNUZ?**

**11-15 YAŞ ÇOCUKLARIN % 76'SI GÜNDE ORTALAM 3 SAATİNİ  
TELEVİZYON İZLEYEREK GEÇİRMEKTEDİR!!!**

**3 SATLIK ZAMAN KAYBININ DOLAYLI OLARAK ÇOCUKLARIN DERS  
ÇALIŞMA SÜRELERİNE ETKİSİNİN ÇOK DAHA FAZLA OLDUĞUNU**

**MEDYA İLE GEÇİRİLEN ZAMANIN SONUNDA ÇALIŞILAN DERS  
VERİMİN % 40-50 AZALDIĞINI**



# SANAL DÜNYA GERÇEKLİK ALGINIZI BOZAR

SANAL DÜNYA GERÇEKLİK ALGINIZI BOZAR







**SANAL DÜNYADA  
BOŞA GEÇİRİLEN  
ZAMAN  
BAŞARILI  
OLABİLMEK İÇİN  
SAHİP OLDUĞUNUZ  
POTANSİYELİNİZİ  
YOK EDER**





## SOSYAL MEDYAYI KULLANIRKEN



**ÖZEL VE GİZLİ BİLGİLERİNİZİ  
BAŞKALARIYLA ASLA PAYLAŞMAYIN**





**SANAL ALEMDE GERÇEK GİBİ GÖSTERİLEN PEK ÇOK RESİM, BİLGİ, PAYLAŞIM VE OLAYLAR GERÇEKLE BAĞDAŞMAYABİLİR.**

**GÖRDÜĞÜNÜZ HER ŞEYİ DOĞRU KABUL ETMEYİN SORGULAMAYI ÖĞRENİN**

